SALMONG TUGUNAN

Salmo 89:3-4.5-6.12-13.14 at 17 (tugon: 1)

Ika-18 Linggo sa Karaniwang Panahon Taon K

musika ni Fr. Neil Sevilla

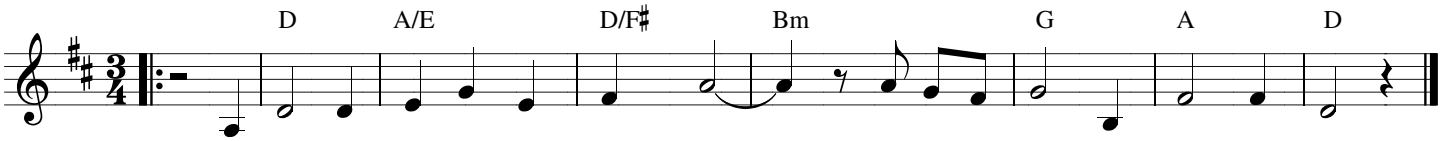

PO-ON A- MIN KANG TA- HA- NAN NO-ON, NGA-YON AT KAI-LAN-MAN.

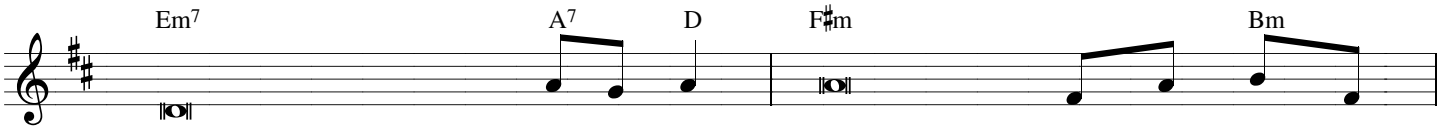

1.Yaong taong niikha mo'y bumabalik sa alabok//
sa lupa ay nagbabalik kapag iyong i-ni-u-tos, ang sanlibong mga taon ay para bang i-sang a-raw,
2. Mga tao'y pumapanaw na para mong wi-na-wa-lis, parangdamo sa umagang tumutubo sa pa-na-gi-nip
3.Yamang itong buhay nami'y maikli lang sa pa-na-hon, itanim sa isip namin upang kami ay du-mu-nong
4. Kung umaga'y ipadama yaong wagas mong pag-i-big at sa buong buhay nami'y may galak ang a-ming a-wit

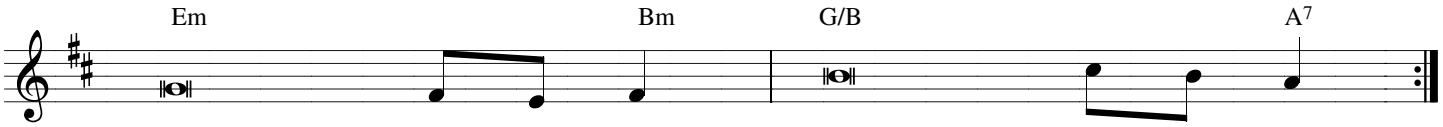

1. sa mata mo, Panginoon, isang kisap-ma-ta la-mang isang saglit sa magdamag na ito ay du-ma-ra-an.
2. parang damong tumutubo na may taglay na bu-lak-lak kung gumabi'y bulaklak ay na-la-la-gas.
3. hanggang kailan magtitiis na magdusa, Pa-ngi-no-on kaming iyong mga lingkod na naghihirap sa nga-yon?
4. Panginoon naming Diyos kami sana'y pag-pa-la-in magtagumpay sana kami sa anumang a-ming ga-win!