SALMONG TUGUNAN
Huwebes Santo

Salmo 115:12-13.15-16bk.17-18 (Tugon: 1 Corinto 10:16)

musika ni Fr. GBoi A. Samonte

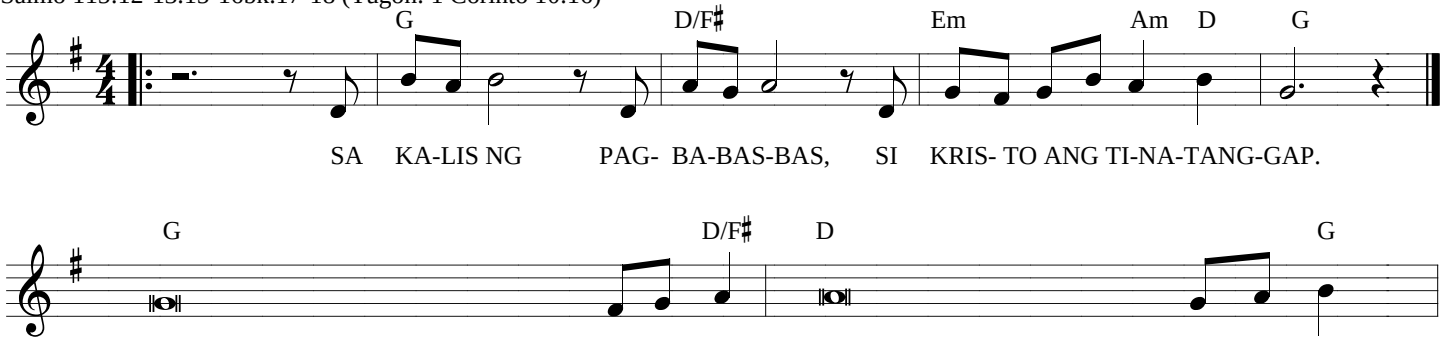

1. Sa Diyos ko't Panginoon, ano'ng aking i-ha-han-dog, sa lahat ng kabutihan na sa akin ay ka-lo-ob?
2. Masakit sa kaloobang ng POON kung may pa-pa-naw, kahit ito ay iisa labis siyang mag-da-ram-dam.
3. Ako ngayo'y maghahandog ng haing pasa-sa-la-mat, ang handog kong panalangi'y sa iyo ko i-la-la-gak.

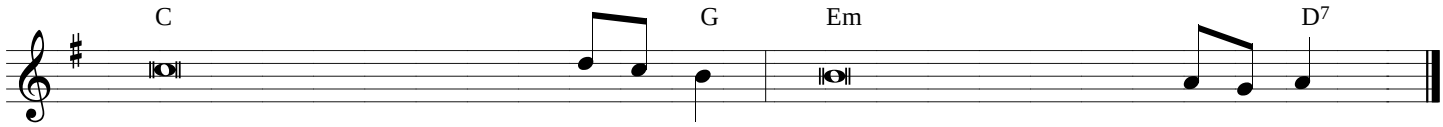

1. Ang handog ko sa dambana ay inumin na ma-sa-rap, bilang aking pagkilala sa ginawang pag-li-lig-tas. (tugon)
2. Katulad ng aking ina, maglilingkod a-kong lu-bos; yamang ako'y iniligtas, kinalinga at ti-nu-bos. (tugon)
3. Sa templo sa Jerusalem, ay doon ko i-bi-bi-gay ang anumang pangako kong sa iyo ay bi-ni-ti-wan. (tugon)