ALELUYA
Ika-5-7 Linggo sa Karaniwang Panahon Taon K

musika ni Fr. GBoi A. Samonte

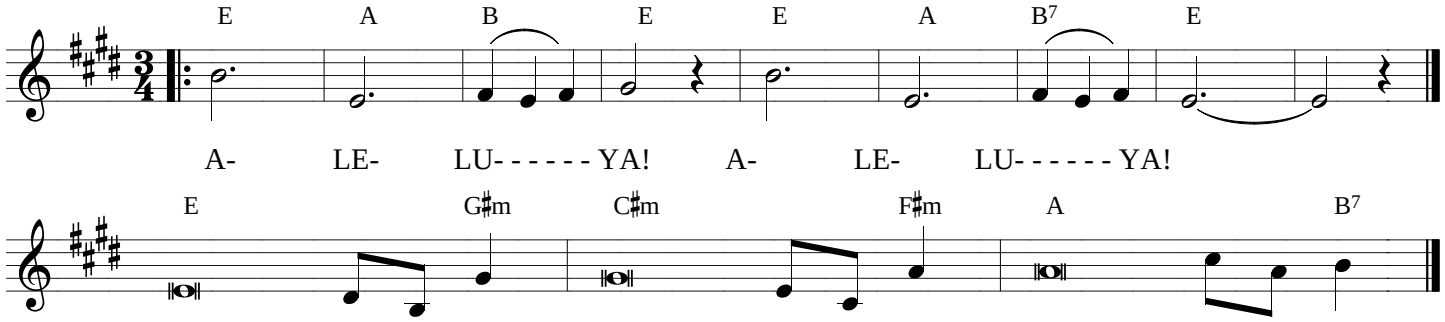

ika-5: Sumunod kayo sa akin at kayo'y aking gagawing katambal ko sa tungkulin. ika-6: Magala
ika-7: Bagong utos, ni Kristo, mag-ibigan sana kayo, katulad ng pag-ibig ko.