HALINA, ESPIRITU
Awit sa Mabuting Balita
Kapistahan ng Pentekostes

musika ni Fr. GBoi A. Samonte

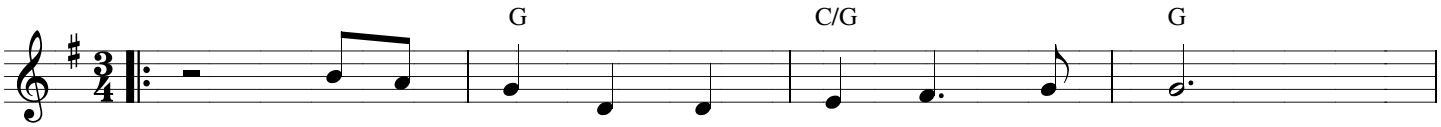

1. Ha- - li- na Es- pi- - ri- tu
2. A- - ma ng ma- ra- - li- ta
3. Ka- i- bi- - ga't Pat- - nu- ba
4. Gin- - ha- wang ni- na- - na- is
5. Lub- hang - ba- nal na I- lav
6. Ka- - pag di ka na- - na- ha
7. Ma- ru- mi'y pa- li- ni- - - s
8. Ka- - mi'y ga- wing ma- - ta- p
9. Tu- gu- nin - a- ming- - lu- h
10. Gan- tim- pa- la'y - i- - bi- g

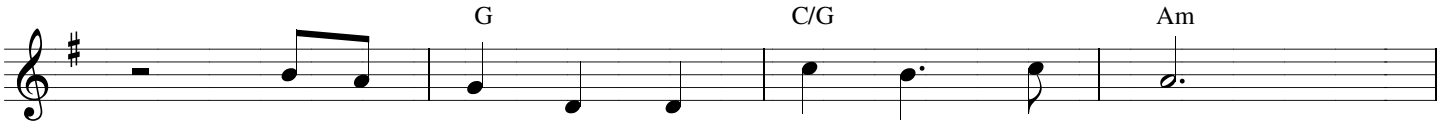

1. sa- - si- nag bu- hat - sa 'y
2. du- - lot mo'y pag- pa- - pa- la
3. sa - a- min ma- na- - na- l
4. li- lim na- - min sa - i-
5. ka- - mi'y i- yong si- - la-
6. ay wa- lang ka- ga- na- - - p
7. lan- ta'y pa- - na- ri- - wa- i
8. sa pag- i- - big mag- - a- la
9. ka- - mi'y big- yang ma- - lu- g
10. sa han- tu- - ngan ng - bu- ha

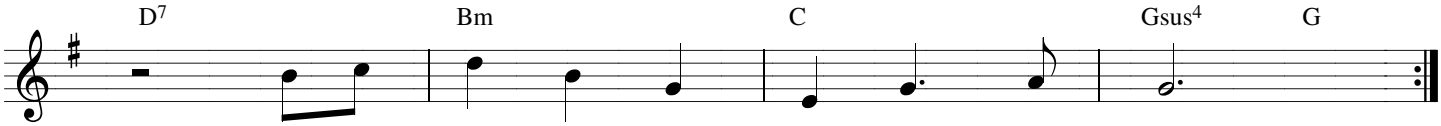

1. ka- - mi'y li- wa- na- - gan n
2. u- - pang ka- mi'y mag- - ku- sa
3. ang ta- mis - ng 'yong - bu- ha
4. ka- - pi- ling ba- wa't - sag- li
5. nga- - yon - at a- raw a- ra
6. ang - bu- hay na- mi't - da- ng
7. - sa- kit na- mi'y ga- - mu- ti
8. la- - gi sa ta- mang - lan- d
9. ng - 'yong - pi- tong ka- lo- ol
10. li- - ga- yang wa- lang - hang- ga