# SALMONG TUGUNAN
## Salmo 66:2-3.5.6 at 8 (tugon: 4)
## Ika-6 Linggo ng Pasko ng Pagkabuhay Taon K

*musika ni Fr. Allan Antonio*

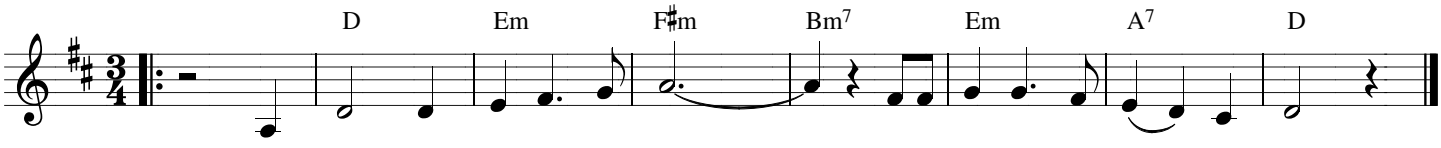


NA- WA'Y MAG-PU-RI SA 'YO ANG LA-HAT NG M- GA - TA- O.

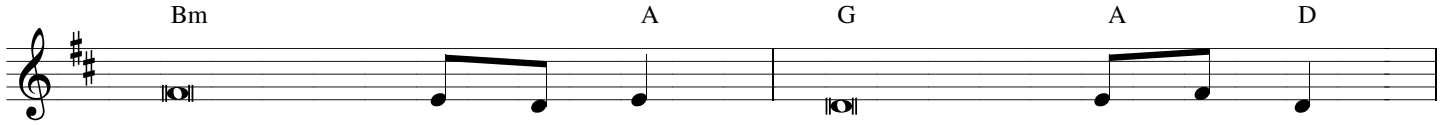


1. O Diyos, pagpalain kami't ka-ha-ba-gan, kami Panginoo'y iyong ka-a-wa-an
2. Nawa'y purihin ka ng mga ni-lik-ha , pagka't matuwid kang humatol sa mad-la
3. Purihin ka nawa ng lahat ng ta-o, purihin ka nila sa lahat ng da-ko.

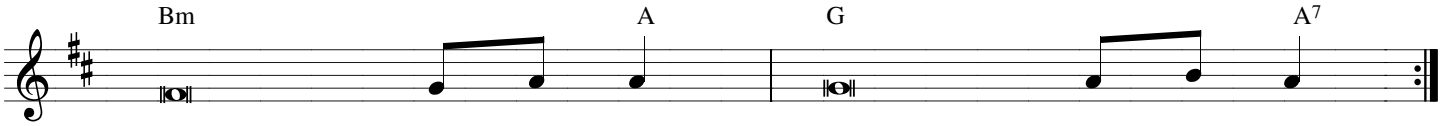


1. Upang sa daigdig mabatid ng la-hat, ang iyong kalooban at ang pag-li-lig-tas.
2. Ikaw ang pat-nu-bay ng lahat ng ban-sa.
3. Ang lahat sa ami'y iyong pi-nag-pa-la nawa'y igalang ka ng lahat ng ban-sa.